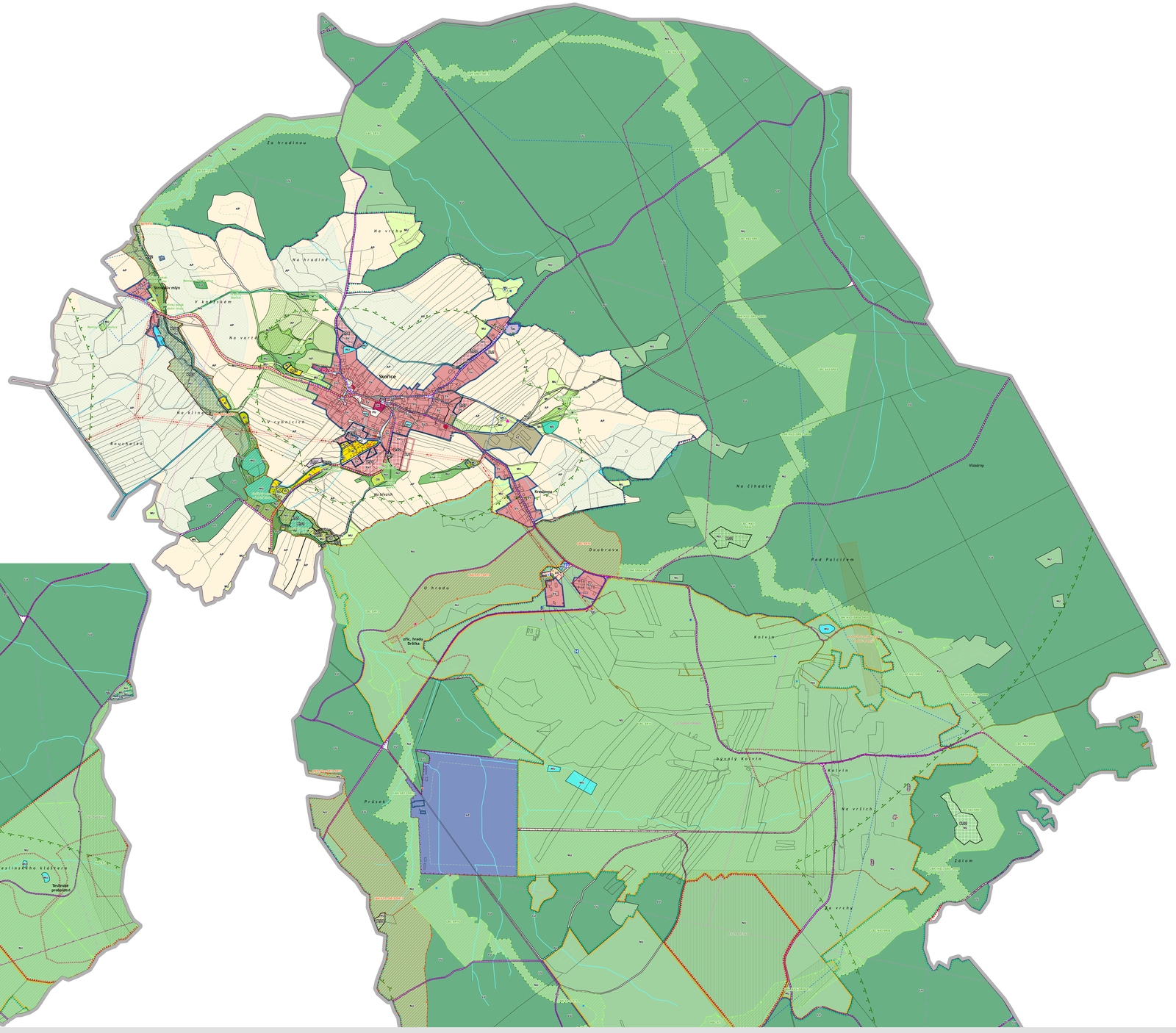

VÝŘEZ

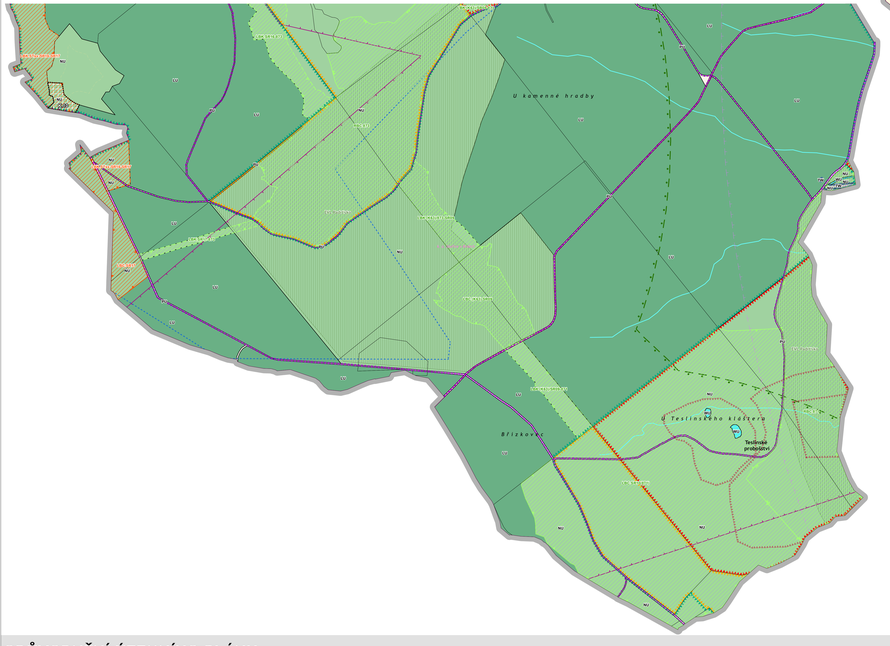

LEGENDA

- hranice řešeného území
- hranice katastrálního území
- hranice zastavěného území
- 05/E zastavitelná plocha
- 05/E plocha změny v krajině

PLOCHY S ROZDÍLNÝM ZPŮSOBEM VYUŽITÍ (RZV)

stav	návrh	územní rezerva	
RI	RI		rekreace individuální
OV			občanské vybavení veřejné
OK			občanské vybavení komerční
OS			občanské vybavení - sport
PU	PU		veřejná prostranství všeobecná
VY	VY	BV	smíšené obytné venkovské
DS	DS		doprava silniční
TW	TW		vodní hospodářství
VZ			výroba zemědělská a lesnická
WU	WU		vodní a vodohospodářské všeobecné
AP			pole a trvalé travní porosty
NL			lesní všeobecné
NU	NU		přírodní všeobecné
MU			smíšené nezastavěného území všeobecné
	MU /		smíšené nezastavěného území - rekreace nepobytová
ZV			specifické zvláštního určení

OCHRANA PŮD

stav návrh

- protierozní opatření

LIMITY VYUŽITÍ ÚZEMÍ A OSTATNÍ LIMITUJÍCÍ JEVY

PAMÁTKOVÁ PÉČE

- místo významné události
- nemovitá kulturní památka
- území s archeologickými nálezy

OCHRANA PŘÍRODY A KRAJINY

- I. zóna CHKO
- II. zóna CHKO
- III. zóna CHKO
- migračně významné území
- významný krajinný prvek registrovaný
- nerozložená zvláště chráněná území
- Natura 2000 - evropsky významná lokalita
- pásmo 50 metrů od hranice PUPFL

ÚZEMNÍ SYSTÉM EKOLOGICKÉ STABILITY

stav návrh

- RBC regionální biocentrum
- LBC lokální biocentrum
- LBK lokální biokoridor

ZVLÁŠTNÍ ZÁSAHY DO ZEMSKÉ KŮRY

- poddolované území

DOPRAVNÍ INFRASTRUKTURA

stav návrh

- zastávka veřejné hromadné dopravy
- heliport - místo pro přistání vrtulníku
- ochranné pásmo silnice
- silnice III. třídy
- stezka pro pěší a cyklisty
- odstavné parkoviště pro rozvoj cestovního ruchu dle Územní studie Brdy

TECHNICKÁ INFRASTRUKTURA

stav návrh

- zařízení na odělovací sítě
- trafostanice
- prameň
- vodní zdroj
- ostatní zařízení k zásobování vodou
- vodojem
- vodojem zemní
- čerpací stanice vodárenská na vodovodním řadu
- ochranné pásmo objektu na elektronickém komunikačním zařízení
- ochranné pásmo radiolékové trasy
- ochranné pásmo vodního zdroje
- vysoké napětí 22 kV
- ochranné pásmo elektrorozvodů
- vodovodní řad
- kanalizace splašková
- kanalizace dešťová
- Stávající jednotná kanalizace a neovlivněným průtokem je uložena převážně ve veřejných komunikacích v řešeném území.
- komunikační vedení
- investice do půdy za účelem zlepšení půdní úrodnosti
- plocha odvodněná
- záplavové území Q100
- vodní tok
- Celé řešené území je v chráněné oblasti přirozené akumulace vod.

OSTATNÍ

- plochy/objekty důležité pro obranu státu
- vojenský újezd Brdy
- zájmové území Ministerstva obrany ČR
- hranice bezpečnostních pásem se zákazem vstupu a průchodem po značených zpevněných komunikacích a trasách dle opatření obecné povahy MO S1134/2017-1150 ze dne 9.října 2017
- Celé správní území je zájmovým územím Ministerstva obrany z hlediska povolování výjimečných druhů staveb.

ZÁZNAM O ÚČINNOSTI

ZDŮVODNĚNÍ OPRAVNÝCH OBRAZŮ, KTERÝ ÚZEMNÍ PLÁN MOHOU VYDAL

Zastupitelstvo obce Skořice

DATUM NABYTÍ ÚČINNOSTI ÚZEMNÍHO PLÁNU SKOŘICE

JMENO A PŘÍJMENÍ, FUNKCE OPRÁVNĚNÉ OSOBY OBCEMI VYKONÁVAJÍCÍ

Bc. Hana Suchá, starostka obce Skořice

OTISK OBECNÍHO RAZÍTKA KTERÝM OPRÁVNĚNÉ OSOBY OBCEMI VYKONÁVAJÍ

Územní plán Skořice

POŘIZOVATEL	ZADAVATEL
Obecní úřad Skořice Skořice 4 338 43 Mirošov	Obec Skořice Skořice 4 338 43 Mirošov
AUTORSKÝ KOLEKTIV	**ZODPOVĚDNÝ PROJEKTANT**
Ing. Jana Kalertová (ČKA 4310) Ing. Jarmila Najmanová Ing. Jan Dřevikovský Mgr. Lukáš Veselý	Ing. Jana Kalertová, Ateliér územního plánování a urbanismu Dětřichova 19 120 00, Praha 2 e-mail: jana.kalertova@email.cz

DATUM	OTISK AUTORIZAČNÍHO RAZÍTKA
IX/2024	

MĚŘÍTKO	ČÍSLO VÝKRESU
1 : 5 000	II.1

NÁZEV VÝKRESU

Koordinační výkres

ODŮVODNĚNÍ ÚZEMNÍHO PLÁNU